＜イギリス女性史研究会＞
第40回研究会

日時：2023年12月16日（土）13:00～17:30
場所：立教大学池袋キャンパス 12号館地下
第1・第2会議室＆ZOOM

シンポジウム
「近代イギリスにおける性教育と女性」

13:10　川津雅江（名古屋経済大学）
「生殖と自慰をめぐる性教育―ウルストンクラフトと（似非）科学的言説」

13:50　新野　緑（ノートルダム清心女子大学）
「セクシュアリティのゆくえ――ディケンズと「堕ちた女」の教育」

14:30　市川千恵子（奈良女子大学）
「清く、正しく――社会浄化運動における男性像の再構築と性教育」

15：30～　コメント１　吉田直希　（成城大学）
15：50～　コメント２　田村俊行　（立教大学）
16：30～　全体討論

18：00　懇親会

Little Dorrit, Mr Meagles askingTattycoram to say Five-and-Twenty, by Hablot K. Browne

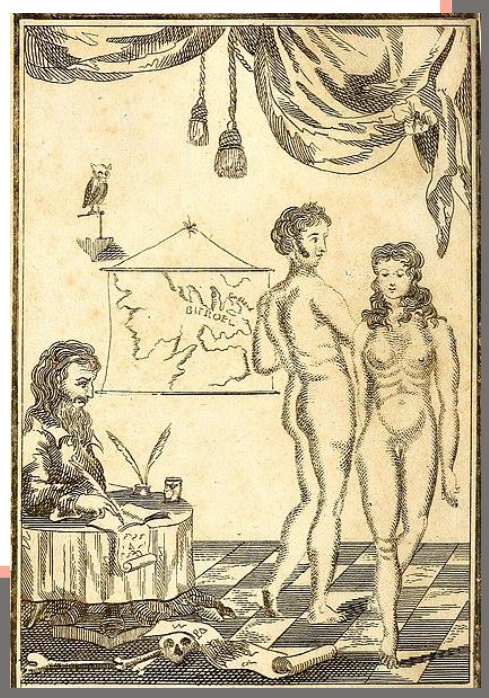

The Works of Aristotle (1830)

＊参加ご希望の方は
https://jwhn.org/study.htmloogle.com/.
から お手続きください。